

駐健保会館 ご利用案内（一般利用者用※）

※ 被保険者、被扶養者の方の利用については、トップ画面からログインして、「駐健保会館」ページ内の「被保険者、被扶養者の方の利用」の各ページをご覧ください。

駐健保会館は、駐留軍要員健康保険組合が運営する会館です。
 駐健保会館の4階と5階には、会議室と宿泊施設を備えており、当組合の被保険者・被扶養者の皆さんにご利用いただけます。
 なお、駐健保会館は、一般の方のご利用も可能です。
 会議室は、会議、研修、教室など、いろいろな用途でご利用いただけます。お気軽にご相談ください。

1. 宿泊施設(5階)

	定員	部屋数
洋室	1人(個室)	10室
和室	2~4人	3室

◆アメニティ品一覧

・浴衣 ・バスタオル ・タオル ・歯ブラシ
 ・ひげ剃り

◆チェックイン16:00、チェックアウト10:00

◆バス・トイレ共有

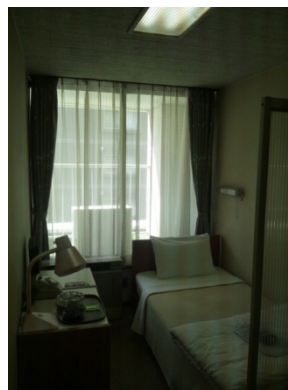

(洋室)



(和室)

2. 会議・研修室(4階)



(大会議室)



(中会議室)



(小会議室)

	定員	広さ	その他
大会議室	50~100人	215㎡	
中会議室	10~20人	63㎡	円卓テーブル
小会議室	5~16人	29㎡	

◆備品一覧

・机 ・椅子 ・マイク(大会議室用) ・ホワイトボード ・黒板 ・スクリーン ・ビデオ(DVD)

◆利用時間

・午前(9:00~12:00) 午後(13:00~17:00) 夜間(18:00~21:00)

ご利用方法

- 1 利用申込方法：電話、又は会館窓口(1階受付)で空き状況を確認のうえ予約してください。
- 2 利用料金の支払い方法：利用当日に会館窓口(1階受付)でお支払いください。
- 3 利用の取り消し：利用日の2日前までにご連絡ください。前日及び当日の取り消しの場合、キャンセル料をいただきます。

利用料金表(一般利用者用)

1 宿泊 (一人当たり料金) (単位:円、税込)

区分	1名利用	2~4名利用	子供(12歳未満)
洋室	4,500	—	3,150
和室	5,000	4,500	3,500

◆キャンセル料金(一人当たり):当日2,000円、前日1,000円、2日前迄は無し

2 会議室 (単位:円、税込)

区分	午前	午後	夜間	全日
	9:00~12:00	13:00~17:00	18:00~21:00	9:00~21:00
大会議室	23,100	30,800	28,900	66,300
超過料金1h	7,700	7,700	9,600	9,600
中会議室	10,300	13,700	12,800	29,400
超過料金1h	3,400	3,400	4,300	4,300
小会議室	5,100	6,900	6,400	14,700
超過料金1h	1,700	1,700	2,100	2,100

◆キャンセル料金 :当日は料金の50%、前日は料金の30%、2日前迄は無し

◆パーティー及び物品販売のための利用は、上記料金表の3割増

◇ ご利用・お問合せ ◇

駐留軍要員健康保険組合

会館管理室:Tel 03-3452-3461

〒105-0014 東京都港区芝三丁目41番8号 駐健保会館
(JR田町駅から徒歩7分)

※ 会館専用の駐車場はありません。ご利用の際は公共の交通機関又は時間貸駐車場等をご利用ください